

FACADE NORD EST

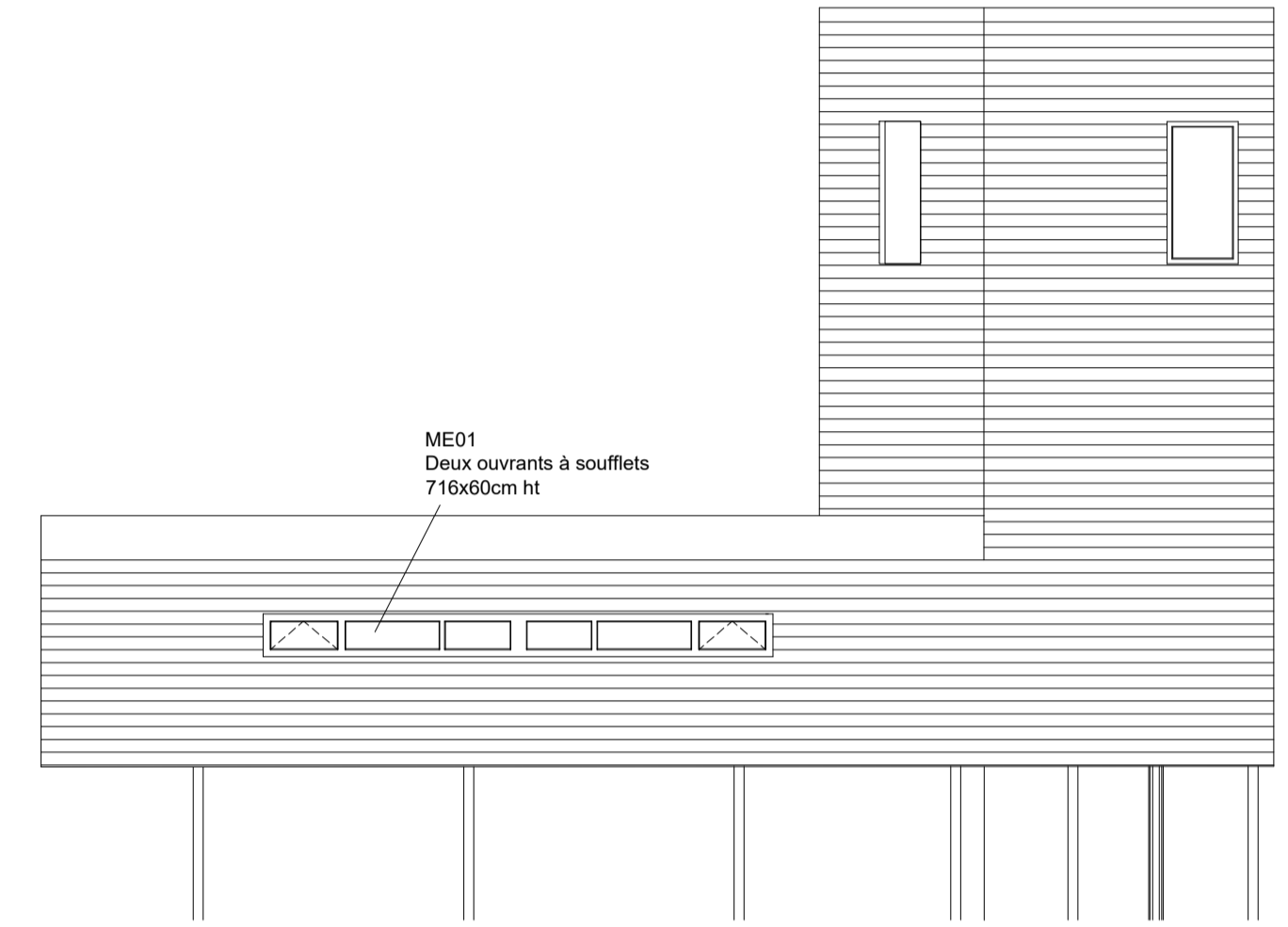

FACADE NORD OUEST

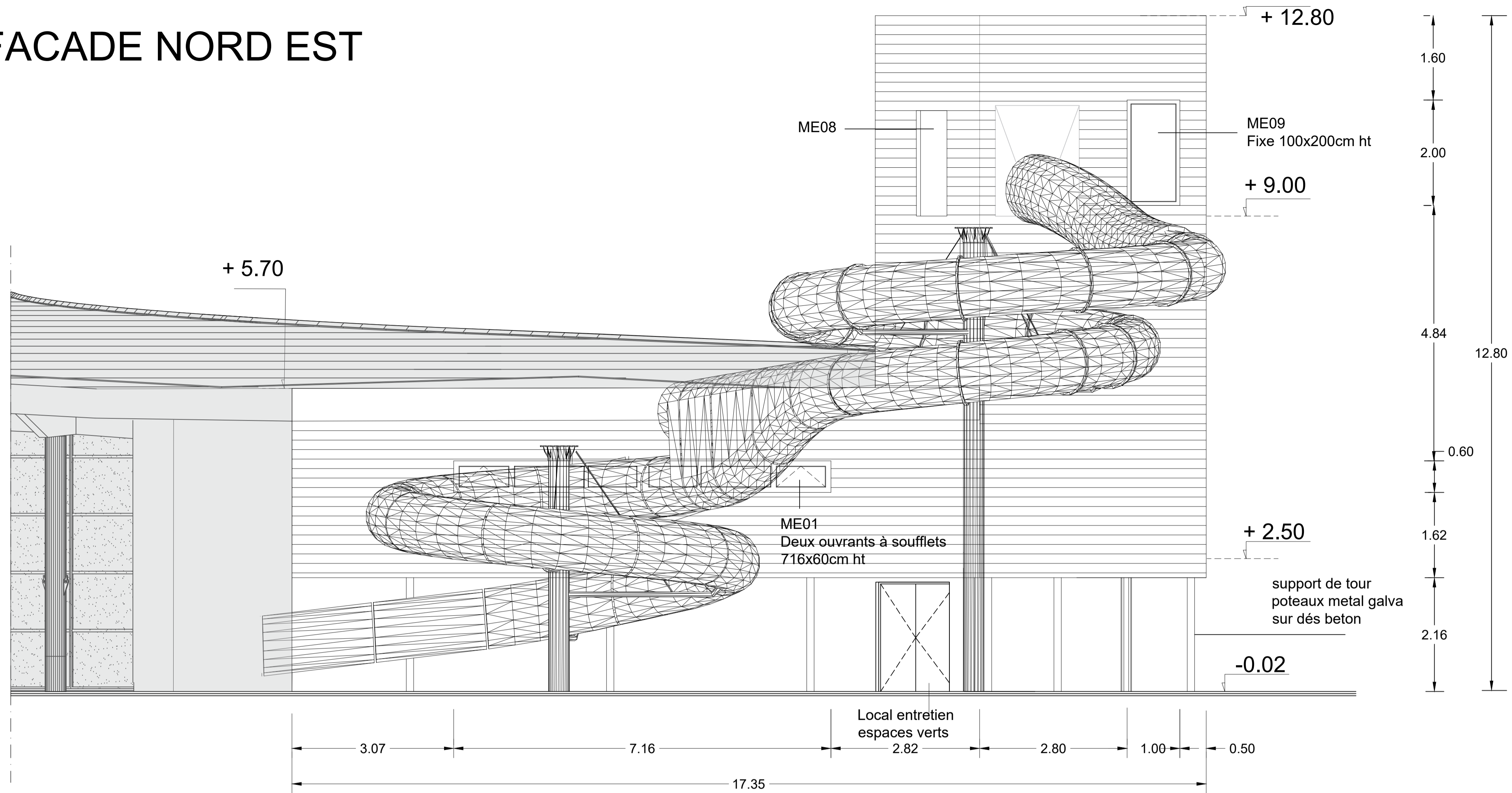
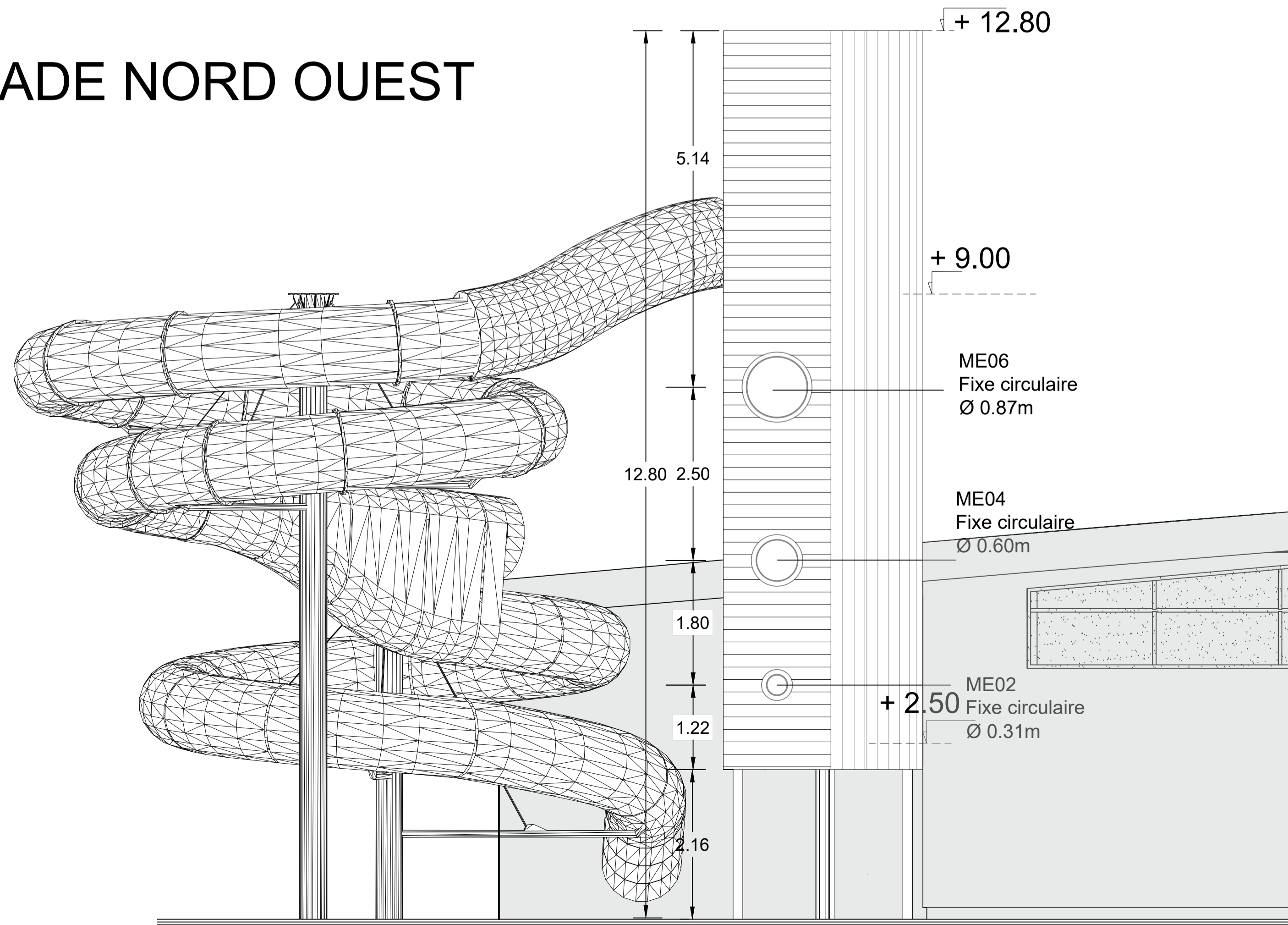

COMMUNAUTE DE COMMUNES
"COEUR DE NACRE"
« Création d'un équipement sportif
au sein du Centre Aquatique Aquanacre »

APMA
Architecte, économiste,
VRD, paysage
11 rue Dumont d'Urville - CS 91312
78178 ROUEN Cedex 1 - FRANCE
Tél. + 33 2 77 64 56 10
E-mail: archi@ap-ma.fr
Site web: www.ap-ma.fr

Maitre d'Ouvrage
COEUR DE NACRE
COMMUNAUTE DE COMMUNES
CANTON DE LAVAL
Communauté de Communes
"Coeur de Nacre"
5, rue de l'Eglise, BP 33
14440 DOUVRES LA DELIVRANDE
Tél. 02 31 97 43 32 - Fax: 02 31 36 24 25
E-mail: coeurenacre@wanadoo.fr

soja
ingénierie
BET Fluides, HQE
11 rue Dumont d'Urville - CS 91312
78178 ROUEN Cedex 1
Tél. 02 32 91 02 98 - Fax: 02 35 61 38 41
E-mail: bet@soja-ing.fr

SEBAT
BUREAU D'ETUDES
BET Structure
11 rue Dumont d'Urville - CS 91312
78178 ROUEN Cedex 1
Tél. 02 35 65 00 03 - Fax: 02 35 65 67 70
E-mail: bet@sebat-ing.fr

NIVEAU NGF: +30.85 = +0.00

Date: 18/12/2020
Echelle: 1/50e
Référence info: 20-12-14_DOUV3
PRO-DCIndA_Plans_LM

PRO DCE N° 106
Ind A
N° 106
Responsable: A.M. Affaire: 17-116