

Developpe/épure de principe toboggan

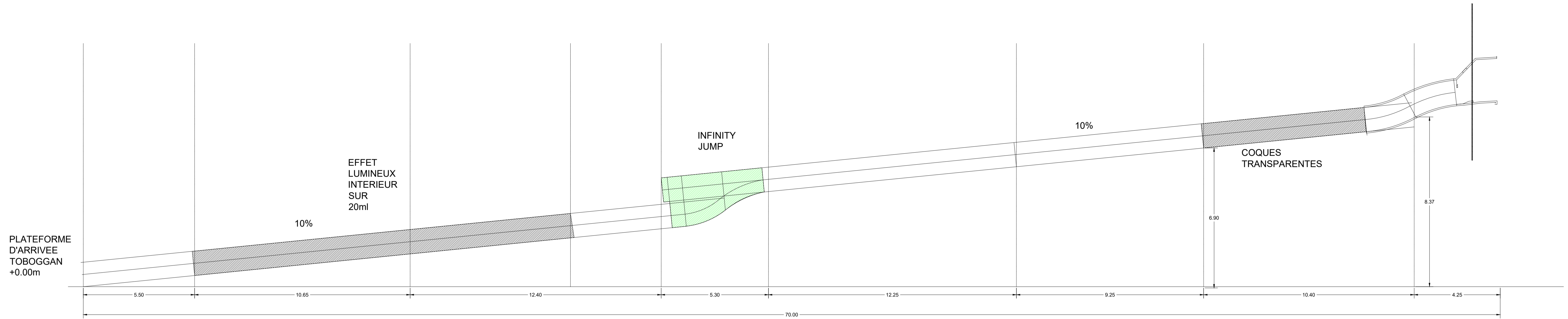

VUES 3D EXTENSION
(sans echelle)

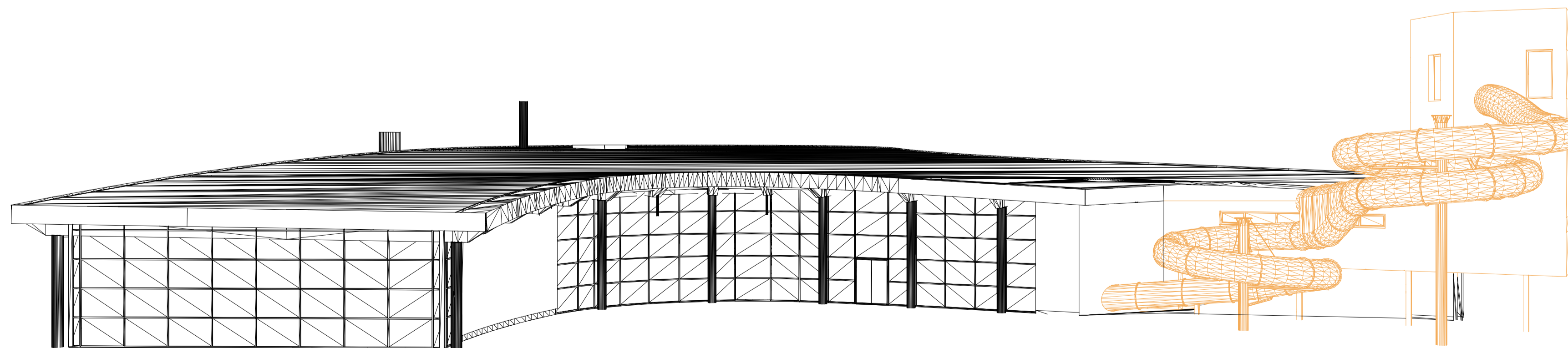
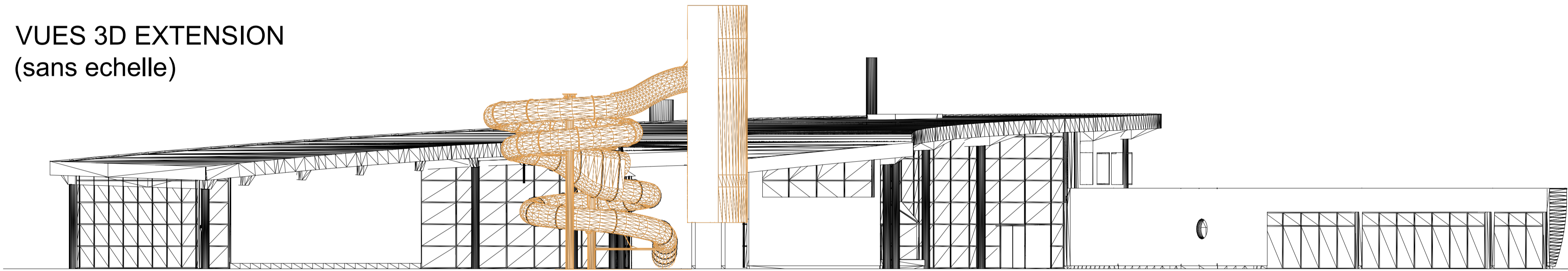

COMMUNAUTE DE COMMUNES
"COEUR DE NACRE"
« Création d'un équipement sportif
au sein du Centre Aquatique Aquanacre »

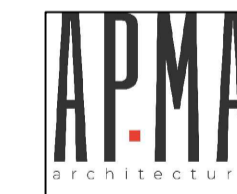

Architecte, économiste,
VRD, paysage
11 rue Dumont d'Urville - CS 91312
76176 ROUEN Cedex 1 - FRANCE
Tel. +33 2 77 64 56 10
E-mail: archi@ap-ma.fr
Site web: www.ap-ma.fr



Maitre d'Ouvrage
Communauté de Communes
"Coeur de Nacre"
5, rue de l'Eglise, BP 33
14440 DOUVRES LA DELIVRANDE
Tel: 02 31 97 43 32 - Fax: 02 31 36 24 25
E-mail: coeurenacre@wanadoo.fr



BET Fluides, HQE
11 rue Dumont d'Urville - CS 91312
76176 ROUEN Cedex 1
Tel: 02 32 91 02 98 - Fax: 02 35 61 38 41
E-mail: bet@soja-ing.fr



BET Structure
11 rue Dumont d'Urville - CS 91312
76176 ROUEN Cedex 1
Tel: 02 35 65 00 03 - Fax: 02 35 65 67 70
E-mail: bet@sebat-ing.fr

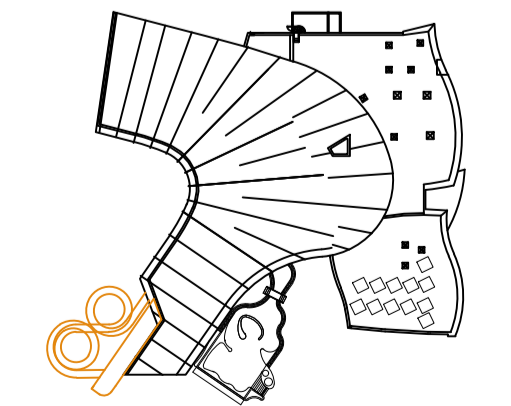

NIVEAU NGF: +30.85 = +0.00

Epure toboggan et perspectives	Date: 18/12/2020	PRO DCE	Ind A
	Echelle:	N° 108	
Référence info: 20-12-14_DOUV3_PRO-DCEindA_Plans_LM	Responsable: A.M.	Affaire: 17-116	