

Dossier : 18-SBI-7	Rapport de recherche d'HAP	CD
Adresse : HAMEAU DE LA VALETTE & RUE DE LA MER – GRAYE SUR MER		



37 rue Saint-Pierre-et-Miquelon
50420 TESSY-BOCAGE
Tel : 02 33 53 97 27
Fax : 02 33 52 68 57

RAPPORT DE RECHERCHE D'HYDROCARBURES AROMATIQUES POLYCYCLIQUES

HAMEAU DE LA VALETTE RUE DE LA MER 14 470 GRAYE SUR MER	N° de l'affaire : 18-SBI-7
COMMUNE DE GRAYE SUR MER MAIRIE – 36 GRANDE RUE 14 470 GRAYE SUR MER	Date intervention : 31/03/2018
Le présent rapport comprend 6 pages, 2 pages de PV d'analyse de laboratoire, 1 plan de localisation, l'attestation d'assurance.	
Fait à TESSY-BOCAGE, le 04/05/2018 Par VEILLARD Kévin	Signature : 

Conclusion:

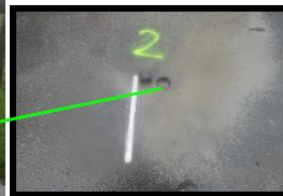
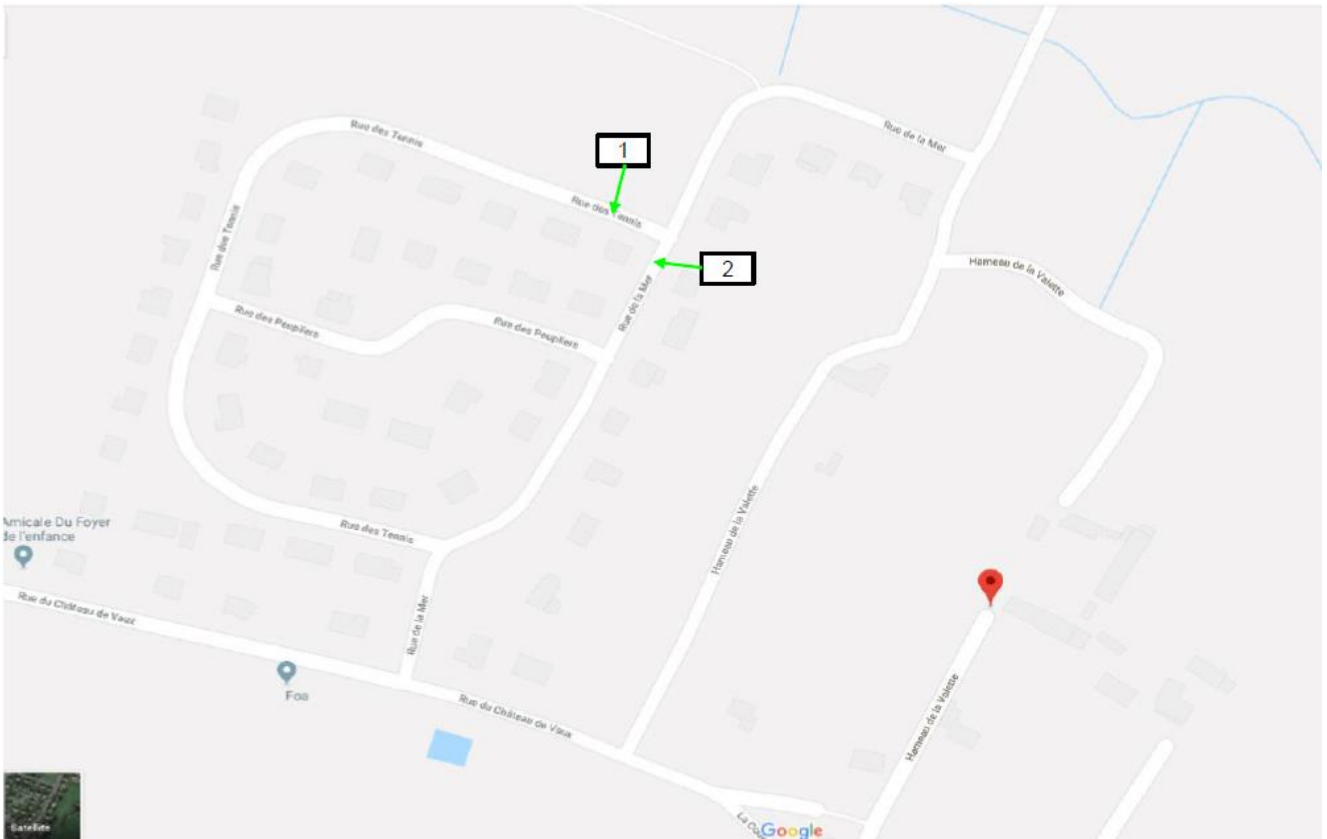

**La concentration en hydrocarbures aromatiques polycycliques est inférieure à 50 mg/kg.
Un réemploi à chaud ou à froid peut être envisagé, ou un stockage en ISDI (Installations de stockage de déchets inertes) centre d'enfouissement technique de classe 3.**

PLAN ET PHOTOS DE LOCALISATION



Dossier : 18-SBI-7	Rapport de recherche d'HAP	CD
Adresse : HAMEAU DE LA VALETTE & RUE DE LA MER – GRAYE SUR MER		

Photos

	<p>Photo n° PhA001 Localisation : Chaussée Ouvrage : 1 couche - 3 cm Description : Enrobé bitumineux noir Localisation sur croquis : 1</p>
	<p>Photo n° PhA002 Localisation : Chaussée Ouvrage : 1 couche - 6 cm Description : Enrobé bitumineux noir Localisation sur croquis : 2</p>

Copie des rapports d'essais :



CHEVALIER DIAG - CM
ALLARD Amandine

Rapport d'analyse

Page 2 sur 3

Projet 18-SBI-7 ECH 1 A 2
Référence du projet 18-SBI-7 ECH 1 A 2
Réf. du rapport 12756902 - 1

Date de commande 05-04-2018
Date de début 05-04-2018
Rapport du 11-04-2018

Code	Matrice	Réf. échantillon
001	Matériaux de type enrobé	1 - Chaussée - 1 couche - 3 cm - Enrobé bitumineux noir
002	Matériaux de type enrobé	2 - Chaussée - 1 couche - 6 cm - Enrobé bitumineux noir

Analyse	Unité	Q	001	002
broyage	-		#	#
matière sèche	% massique		97.2	94.6
<i>HYDROCARBURES AROMATIQUES POLYCYCLIQUES</i>				
acénaphène	mg/kg MS	Q	<0.5	<0.5
acénaphylène	mg/kg MS	Q	<0.5	<0.5
anthracène	mg/kg MS	Q	<0.5	<0.5
benzo(a)anthracène	mg/kg MS	Q	<0.5	<0.5
benzo(a)pyrène	mg/kg MS	Q	<0.5	<0.5
benzo(b)fluoranthène	mg/kg MS	Q	<0.5	<0.5
benzo(k)fluoranthène	mg/kg MS	Q	<0.5	<0.5
chrysène	mg/kg MS	Q	<0.5	<0.5
dibenzo(ah)anthracène	mg/kg MS	Q	<0.5	<0.5
phénanthrène	mg/kg MS	Q	<0.5	0.82
fluoranthène	mg/kg MS	Q	<0.5	0.79
fluorène	mg/kg MS	Q	<0.5	<0.5
indéno(1,2,3-cd)pyrène	mg/kg MS	Q	<0.5	<0.5
naphtalène	mg/kg MS	Q	<0.5	<0.5
pyrène	mg/kg MS	Q	<0.5	0.53
benzo(ghi)pérylène	mg/kg MS	Q	<0.5	<0.5
Somme des HAP (16) - EPA	mg/kg MS		<8.0	<8.0

Les analyses notées Q sont accréditées par le RvA.

Paraphe :



SYNLAB Analytics & Services B.V. est accrédité sous le n° L020 par le RvA (Raad voor Accreditatie), conformément aux critères des laboratoires d'analyse ISO/IEC 17025:2005. Toutes nos prestations sont réalisées selon nos conditions
Généralistes, enregistrées sous le numéro KVK: Rotterdam 24255286 à la Chambre de Commerce de Rotterdam, Pays-Bas.

Agence : 37 rue Saint Pierre et Miquelon – 50420 TESSY-BOCAGE
Tél. : 02.33.53.97.27 - Fax. : 02.33.52.68.57

S.A.R.L. au capital 10 000 € - RCS COUTANCES - Siret 801 524 125 00029 - NAF 7120B – TVA FR05801524125



CHEVALIER DIAG - CM
ALLARD Amandine

Rapport d'analyse

Page 3 sur 3

Projet 18-SBI-7 ECH 1 A 2
Référence du projet 18-SBI-7 ECH 1 A 2
Réf. du rapport 12756902 - 1

Date de commande 05-04-2018
Date de début 05-04-2018
Rapport du 11-04-2018

Analyse	Matrice	Référence normative
matière sèche	Matériaux de type enrobé	Méthode interne, equivalent à NEN-EN 15934
acénaphthène	Matériaux de type enrobé	Conforme à NF EN 15527
acénaphthylène	Matériaux de type enrobé	Idem
anthracène	Matériaux de type enrobé	Idem
benzo(a)anthracène	Matériaux de type enrobé	Idem
benzo(a)pyrène	Matériaux de type enrobé	Idem
benzo(b)fluoranthène	Matériaux de type enrobé	Idem
benzo(k)fluoranthène	Matériaux de type enrobé	Idem
chrysène	Matériaux de type enrobé	Idem
dibenzo(ah)anthracène	Matériaux de type enrobé	Idem
phénanthrène	Matériaux de type enrobé	Idem
fluoranthène	Matériaux de type enrobé	Idem
fluorène	Matériaux de type enrobé	Idem
indéno(1,2,3-cd)pyrène	Matériaux de type enrobé	Idem
naphtalène	Matériaux de type enrobé	Idem
pyrène	Matériaux de type enrobé	Idem
benzo(ghi)pérylène	Matériaux de type enrobé	Idem

Code	Code barres	Date de réception	Date prélèvement	Flaconnage
001	V8223109	05-04-2018	31-03-2018	ALC201
002	V8223108	05-04-2018	31-03-2018	ALC201

Paraphe : 



SYNLAB Analytics & Services B.V. est accrédité sous le n° L028 par le RVA (Raad voor Accreditatie), conformément aux critères des laboratoires d'analyse ISO/IEC 17025:2005. Toutes nos prestations sont réalisées selon nos Conditions

Généralistes, enregistrés sous le numéro KVK Rotterdam 24265296 à la Chambre de Commerce de Rotterdam, Pays-Bas.

Agence : 37 rue Saint Pierre et Miquelon – 50420 TESSY-BOCAGE

Tél. : 02.33.53.97.27 - Fax. : 02.33.52.68.57

S.A.R.L. au capital 10 000 € - RCS COUTANCES - Siret 801 524 125 00029 - NAF 7120B – TVA FR05801524125



ATTESTATION D'ASSURANCE

Allianz Responsabilité Civile Activités de Services

Allianz IARD, dont le siège social est situé, 1 cours Michelet - CS30051, 92076 PARIS LA DEFENSE CEDEX, atteste que :
SARL CHEVALIER DIAG CENTRE MANC
4 AV LOUIS LUMIERE
50100 CHERBOURG OCTEVILLE

est titulaire d'un contrat d'assurance **Allianz Responsabilité Civile Activités de Services** souscrit sous le numéro **54093375** et qui a pris effet le 1er juin 2014.

Ce contrat, actuellement en vigueur, a pour objet de garantir l'Assuré contre les conséquences pécuniaires de la responsabilité civile qu'il peut encourir à l'égard des tiers du fait des activités déclarées aux Dispositions Particulières, à savoir :

DIAGNOSTICS REGLEMENTAIRES LIES A LA VENTE OU LOCATION D'IMMEUBLES :

- RISQUE D'EXPOSITION AU PLOMB
- REPERAGE AMIANTE AVANT VENTE
- DOSSIER TECHNIQUE AMIANTE
- ETAT PARASITAIRE
- INSTALLATION INTERIEURE DE GAZ
- INSTALLATION INTERIEURE D'ELECTRICITE
- RISQUES NATURELS ET TECHNOLOGIQUES
- DPE
- DIAGNOSTIC D'ASSAINISSEMENT NON COLLECTIF
- LOI CARREZ
- PRET A TAUX ZERO AUTRES DIAGNOSTICS :
- REPERAGE AMIANTE AVANT TRAVAUX OU DEMOLITION.
- DIAGNOSTIC "ACCESSIBILITE HANDICAPE"
- SECURITE PISCINE.

La présente attestation est valable, sous réserve du paiement des cotisations, du 1er avril 2018 au 31 mars 2019.

Le présent document, établi par **Allianz IARD**, a pour objet d'attester l'existence d'un contrat. Il ne constitue pas une présomption d'application des garanties et ne peut engager **Allianz IARD** au-delà des conditions et limites du contrat auquel il se réfère. Les exceptions de garantie opposables au souscripteur le sont également aux bénéficiaires de l'indemnité (résiliation, nullité, règle proportionnelle, exclusions, déchéances...).

Toute adjonction autre que les cachet et signature du représentant de la Société est réputée non écrite.

Etablie à Bordeaux, le 19 mars 2018.

Pour Allianz,



Chantal Lespine

Allianz Responsabilité Civile Activités de Services

Page 1 de 1 - Contrat N° 54093375

Allianz Vie

Société anonyme au capital
340 234 962 RCS Nanterre
N° TVA : FR88 340 234 962

Allianz Vie
S.A. au capital de 643 054 420
340 234 962 RCS Nanterre
N° TVA : FR88 340 234 962

Allianz IARD
S.A. au capital de 991 967 200 euros
542 110 291 RCS Nanterre
N° TVA : FR76 542 110 291

Allianz IARD
S.A. au capital de 991 967 200 euros
542 110 291 RCS Nanterre
N° TVA : FR76 542 110 291

Entreprises régies par le Code des assurances
Société anonyme au capital de 991 967 200 euros
542 110 291 RCS Nanterre
1 cours Michelet - CS 30051
92076 Paris La Défense Cedex
www.allianz.fr