

RUE D'INSTOW

RUE D'INSTOW

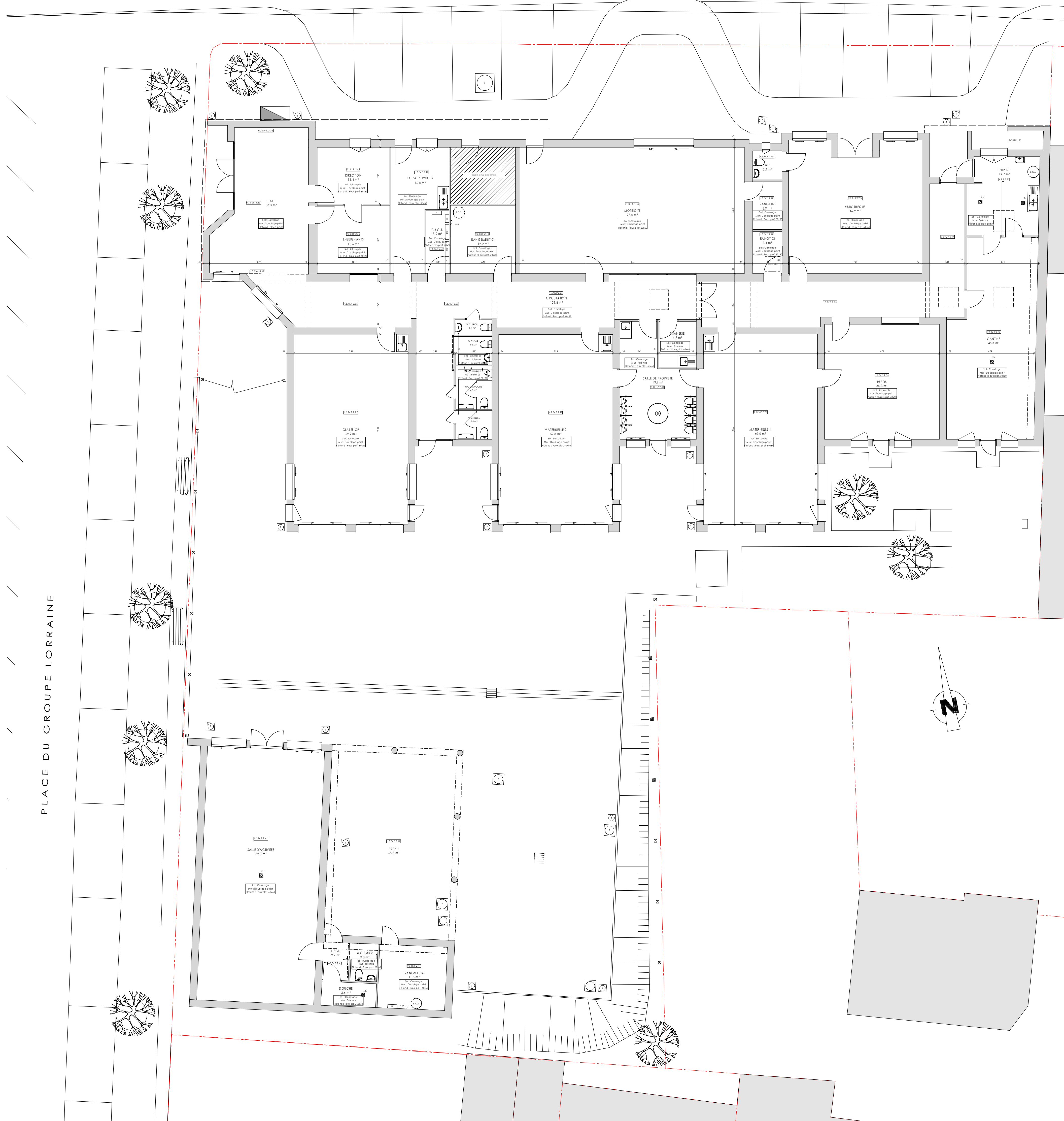

PLAN DU REZ-DE-CHAUSSEE EXISTANT - ECH : 1/100

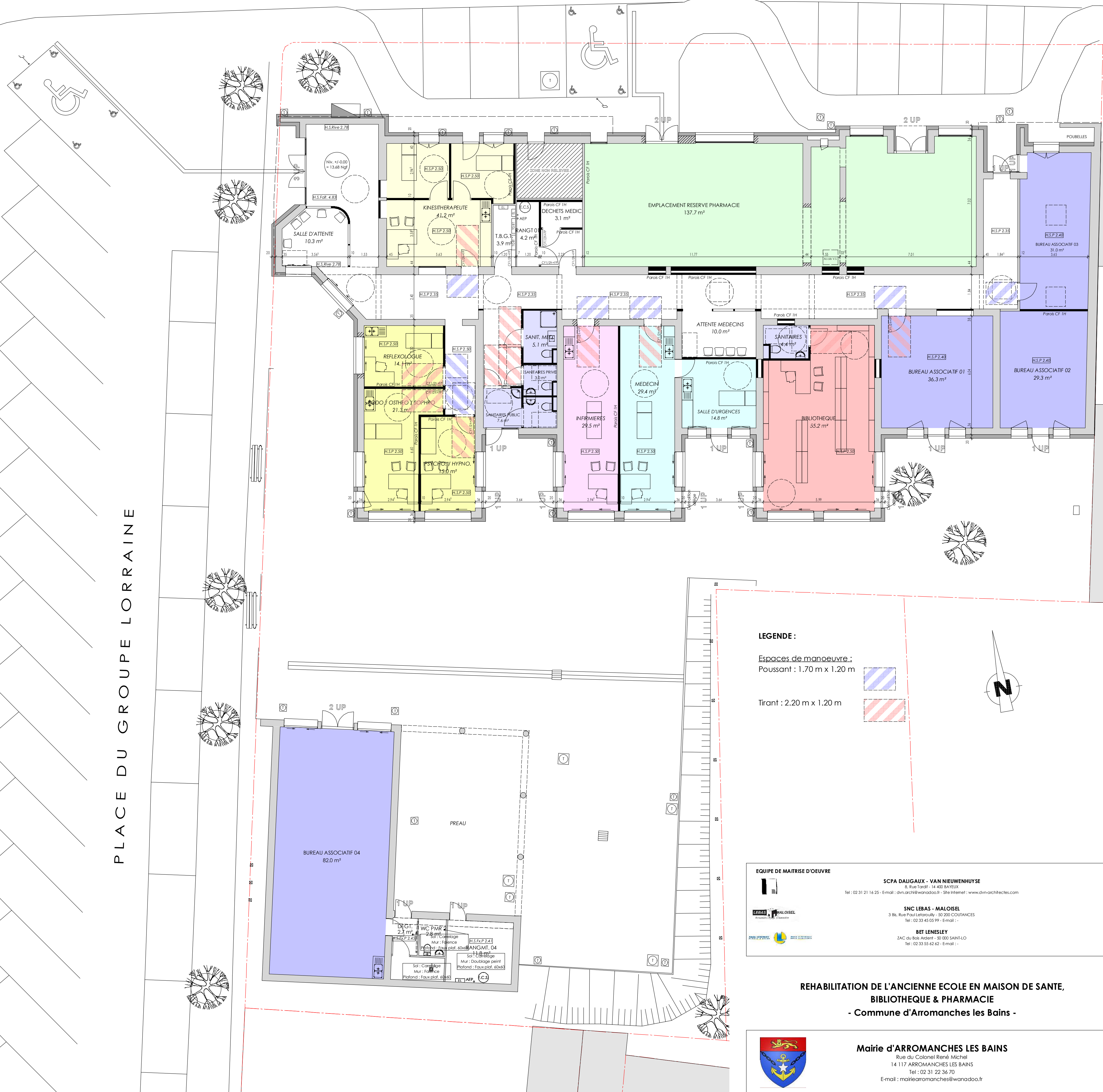

PLAN DU REZ-DE-CHAUSSEE PROJET - ECH : 1/100

PLACE DU GROUPE LORRAINE

PLACE DU GROUPE LORRAINE

LEGENDE :

- Espaces de manœuvre : Poussant : 1,70 m x 1,20 m
- Tirant : 2,20 m x 1,20 m

EQUIPE DE MAÎTRE D'ŒUVRE

SCPA DAUGAUX - VAN NEUWENHUYSE
18 Rue Tardif - 14 400 SAÏSSE
Tel : 03 31 14 25 - E-mail : daugaux@wanadoo.fr - Site Internet : www.daugaux.com

SNC (EBA) - MALOIRE
3 Rue Fontainebleau - 03 200 COGNAC
Tel : 03 30 00 00 00

BE LENESTY
24C du Bois Assis - 31 000 SAINTE-OTTE
Tel : 03 30 30 42 82 - E-mail : ...

REHABILITATION DE L'ANCIENNE ECOLE EN MAISON DE SANTE, BIBLIOTHEQUE & PHARMACIE - Commune d'Arromanches les Bains -

Mairie d'ARROMANCHES LES BAINS
Rue du Colonel René Michel
14 117 ARROMANCHES LES BAINS
Tel : 03 31 02 36 70
E-mail : mairiearromanches@wanadoo.fr

REF : JAN21-001

DPC

Date : 01/07/21

Format : A0

N° Plan

04

Indice	Modification(s) / Document(s)	Echelle
PC39 - DOSSIER SPECIFIQUE	FERMETANT DE VÉRIFIER DE LA CONFORMITE DU PROJET AVEC LES REGLES D'ACCESSIBILITE AUX PERSONNES HANDICAPES PREVU PAR L'ARTICLE R. 111-19-17 et du code de la construction et de l'habitation (Art. R. 431-30) du code de la construction et de l'habitation.	1/100
PC40 - DOSSIER SPECIFIQUE	FERMETANT DE VÉRIFIER DE LA CONFORMITE DU PROJET AVEC LES REGLES DE SECURITE PREVU PAR L'ARTICLE R. 111-19-17 et du code de la construction et de l'habitation (Art. R. 431-30) du code de la construction et de l'habitation.	1/100

Les documents figurant dans ce dossier restent notre propriété et ne peuvent être reproduits en partie, ou en totalité, sans notre accord écrit. Les documents graphiques (plans, coupes, façades...) des dossiers en phases E.F., E.S.Q., A.P.S., A.P.D., D.P.C., P.R.O. & D.C.E. ne sont pas destinés à la réalisation de l'ouvrage, et donc ne peuvent en aucun cas servir de plans d'exécution.